

- Legende**
- Schutzgebiete und -objekte nach nationalem Recht**
- Naturpark (NP)**
 - Bestand: 3 - NP "Eichsfeld - Hainich - Werratal"
 - Landschaftsschutzgebiet (LSG)**
 - Bestand: 17 - LSG "Mühlhäuser Stadtwald"
 - Naturschutzgebiet (NSG)**
 - Bestand: 201 - NSG "Flachstal", 367 - NSG "Völkerröder Teiche - Forstberg", 369 - NSG "Dörnaer Platz"
 - Flächennaturdenkmal (FND)**
 - Bestand: 1234 - FND "Schmetterlingswiese an der Thomas-Ecke", 1236 - FND "Horsmarscher Grund", 1237 - FND "Rahmenbrunnen", 1240 - FND "Adoniewiese am Forstberg", 1247 - FND "Ringleich bei Peterhof", 1665 - FND "Kalkkopf", 1666 - FND "Auf dem Weinberge im Kirchgrunde", 1667 - FND "Breiter Berg Bollstedt", 1762 - FND "Wolfsmichlstreppe"
 - geschützter Landschaftsbestandteil (GLB)**
 - Vorschlag LP: 1 - GLB "Erdfälle Schmale Hardt", 2 - GLB "Katzentreppen mit Halbtrockenrasen"
 - geologische Naturdenkmale (gND)**
 - Bestand: 1248 - gND "Popperöder Quelle", 1249 - gND "Egelsee", 1565 - gND "Thomasquelle", 1569 - gND "Travertinaufschlüsse im Johannistal"
 - flächenhafte Naturdenkmale (fND)**
 - Bestand: 1250 - ND "Thomaswiese", 1252 - ND "Vier alte Unstrutarme"
 - Baumnaturdenkmale (Baum-ND's)**
 - Bestand: 596 - ND "Kirchlinde Feichta", 597 - ND "Die dicke Linde (Johannistal)", 997 - ND "Linden am Windeberger Kreuz", 998 - ND "Korpusbuche", 999 - ND "Weißtanne im Forst Grüne Plörze"
 - Vorschlag LP: 1 - ND "Linde oberhalb Sambacher Steingraben", 2 - ND "Mammulbäume im Mühlhäuser Stadtwald", 3 - ND "Ginkgo an der Burg in Mühlhausen", 4 - ND "Elsbeere im Mühlhäuser Stadtwald", 5 - ND "Eiche südwestlich Seebach"
 - Europäisches Schutzgebietssystem NATURA 2000**
 - FFH-Gebiete: 22 - FFH "Dörnaer Platz", 23 - FFH "Flachstal", 24 - FFH "Völkerröder Teiche", 36 - FFH "Hainich", 201 - FFH "Keuperhügel und Unstrutniederung bei Mühlhausen"
 - EG-Vogelschutzgebiet (SPA - Special Protection Area): 14 - SPA "Hainich"
 - Überschneidungsbereich FFH-Gebiet mit EG-Vogelschutzgebiet (SPA)
 - FFH-Objekte: 6 - "Dachboden der Psychiatrie Mühlhausen"
 - Wasserschutzgebiete**
 - festgesetzte Trinkwasserschutzgebiete: Schutzzone I (mit Fassungen), Schutzzone II, Schutzzone III
 - vorgeschlagene Trinkwasserschutzgebiete: Schutzzone II
 - "schutzbedürftige Gebiete" für Trinkwassergewinnungsanlagen (Sicherstellung, jedoch keine endgültige Unterschutzstellung nach Wasserrecht): Schutzzone III
 - Überschwemmungsgebiete**
 - über Rechtsverordnungen gesicherte Überschwemmungsgebiete: Überschwemmungsgebiete "Unstrut", "Luhne", "Notter"
 - vorläufig gesicherte Überschwemmungsgebiete (nach § 76 Abs. 3 WHG): Überschwemmungsgebiet "Talsperre Seebach"
 - Nationale Naturerbfleichen**
 - 1 - NNE "Dörna", 2 - NNE "Forstberg"
 - Sonstiges**
 - Geotope nach Thüringer Geotopkataster (TLUG) (Nummerierung vgl. Textteil Kap. 2.4.6)
 - Bodendenkmale (Nummerierung vgl. Textteil Kap. 2.3.10)
 - Flächendenkmal "Altstadt Mühlhausen"
 - Planungsgebiet

- Gesetzlich geschützte Biotope nach §30 BNatSchG i.V.m. § 15 ThürNatG**
 Darstellung von Biotopgruppen nach Lebensraumtyp
 Beschreibung nach Biotopinhalten OBK-KA 2.04 (2018, Hrsg. TLUG)
- (Quellen: Eigene Erassung im Rahmen der Landschaftsplanung / OBK, TLUBN / WBK, TLWJF)
- Quellbereiche
 - Gewässerbiootope
 - FB Natürliche oder naturnahe Bereiche fließender Binnengewässer einschließlich ihrer Ufer und der dazugehörigen uferbegleitenden natürlichen oder naturnahen Vegetation
 - FA Altsäume
 - SB Natürliche und naturnahe Bereiche stehender Binnengewässer einschließlich ihrer Ufer und ihrer natürlichen oder naturnahen Veränderungsbereiche
 - NR Röhrichte
 - Feuchtbiootope außerhalb von Gewässern
 - GF Seggen- und binsenreiche Nasswiesen
 - NC Großseggenrieder
 - NL Ufernahe Landröhrichte
 - Feuchtwälder
 - WF Bruch- und Sumpfwälder
 - WA Auenwälder
 - GT Trockenrasen
 - BT Gebüsch trockenwarmer Standorte
 - GS Staudenfluren trockenwarmer Standorte
 - SB Streuobstwiesen
 - Sonderbiotope
 - HO Hohlwege
 - RW Alte Lesesteinwälle
 - ED Erdfälle
 - RB Aufgelassene Lockergesteinsgruben und Steinbrüche
 - RS Offene natürliche Block-, Schutt- und Geröllhalden

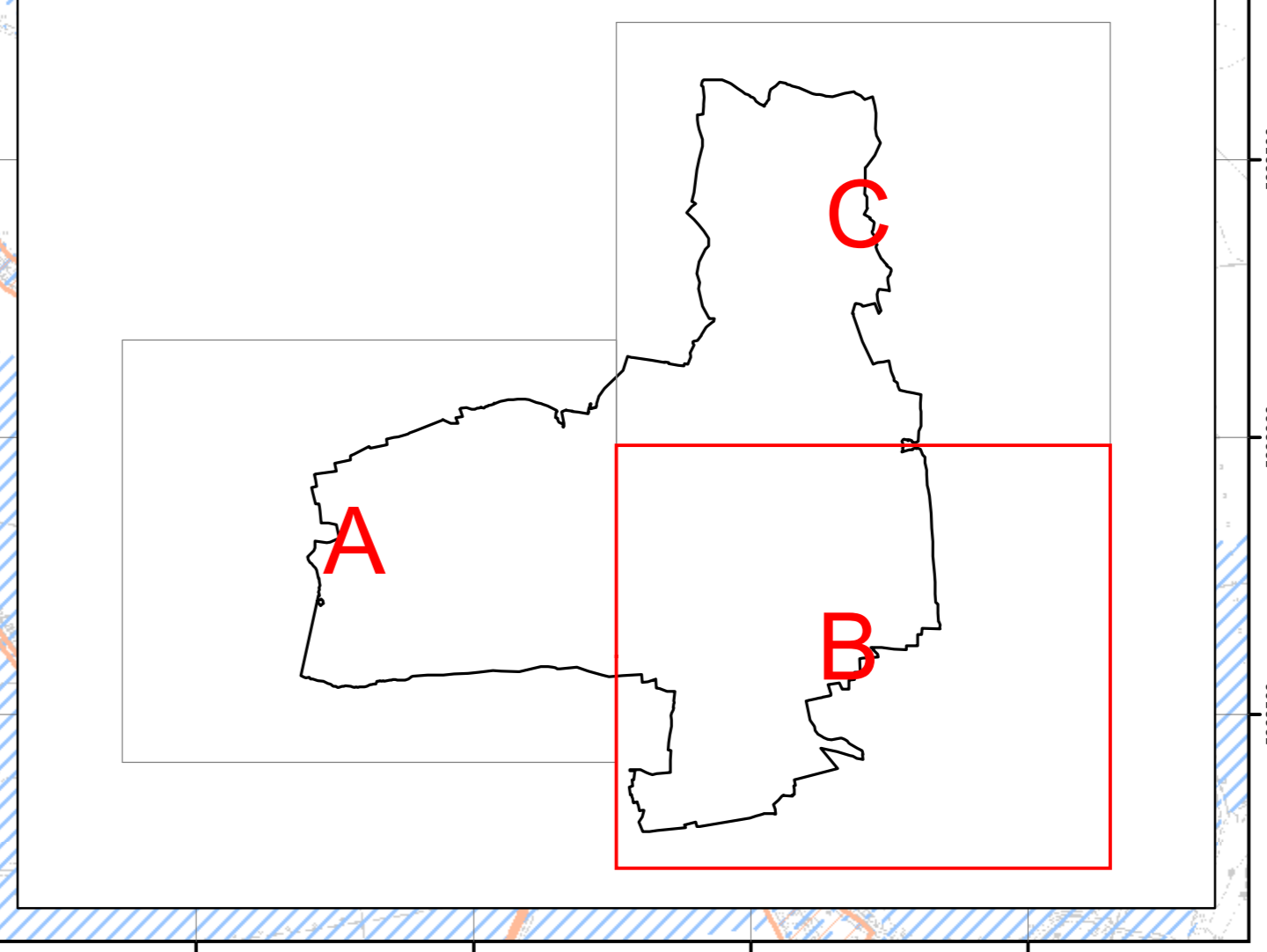

Landkreis Unstrut-Hainich-Kreis
Landschaftsplan
"Mühlhausen"

Auftraggeber:
 LRA Unstrut-Hainich-Kreis
 Fachdienst Bau und Umwelt
 Untere Naturschutzbehörde
 Thamsbrücker Str. 20
 99947 Bad Langensalza
 Tel: 03601 / 802710

Auftragnehmer:
 Ingenieurbüro für Naturschutz
 und Landschaftsplanung
INL
 Dipl. Ing. Susann Schlep
 Mühlberger Straße 22
 99869 Drei Gleichen
 Tel: 036202 / 20300 Fax: 036202 / 795000
 e-mail: INL.Schlep@t-online.de

Karte: Schutzgebiete und -objekte
 Blatt B

Maßstab: 1:12.000
Stand: 30.06.2021
Druck: 30.06.2021

Bearbeiter: R. Fohmann
 K. Flaskamp
Kartografie: V. Goff

Kreisentwicklung: DSD/4.3 Desktop/Chart/Zone 4
 Datum: 30.06.2021
 Drucker: Gernot Kasper