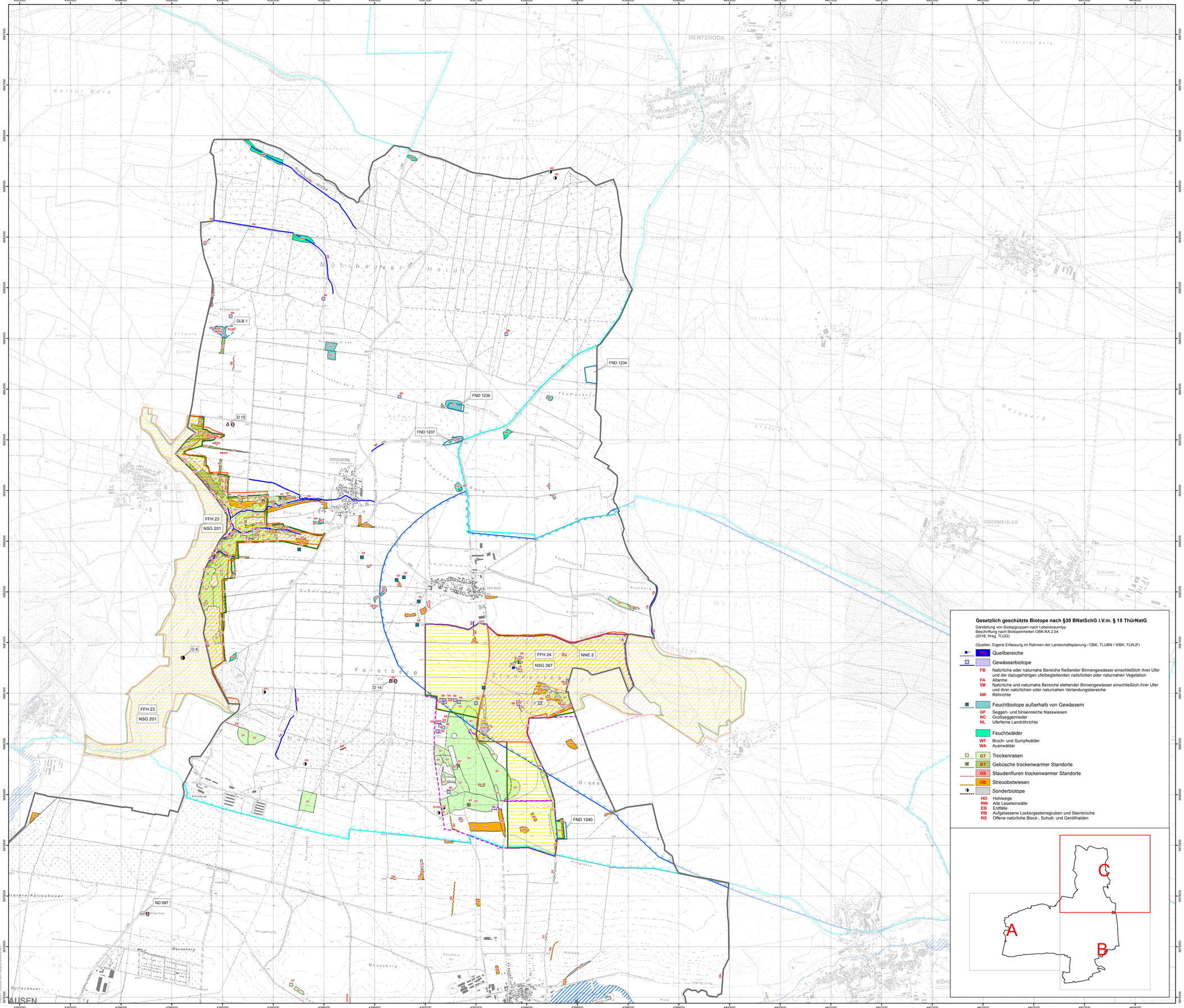

Legende

Schutzgebiete und -objekte nach nationalem Recht

Naturpark (NP)

Bestand
3 - NP "Eichsfeld - Hainich - Werratal"

Landschaftsschutzgebiet (LSG)

Bestand
17 - LSG "Mühlhäuser Stadtwald"

Naturschutzgebiet (NSG)

Bestand
201 - NSG "Flachstal"
367 - NSG "Volkenrodaer Teiche - Forstberg"
369 - NSG "Dörnaer Platz"

Flächennaturdenkmal (FND)

Bestand
1234 - FND "Schmetterlingswiese an der Thomas-Ecke"
1236 - FND "Horsmarscher Grund"
1237 - FND "Rähmenbrunnen"
1240 - FND "Adoniswiese am Forstberg"
1247 - FND "Ringteich bei Peterhof"
1665 - FND "Kalkkopf"
1666 - FND "Auf dem Weinberge im Kirchgrunde"
1667 - FND "Breiter Berg Bollstedt"
1762 - FND "Wolfsmilchstreppe"

geschützter Landschaftsbestandteil (GLB)

Vorschlag LP
1 - GLB "Erdfälle Schmale Hardt"
2 - GLB "Katzentreppen mit Halbtrockenrasen"

geologische Naturdenkmale (gND)

Bestand
1248 - gND "Popperöder Quelle"
1249 - gND "Egelsee"
1565 - gND "Thomasquelle"
1569 - gND "Travertinaufschlüsse im Johannistal"

flächenhafte Naturdenkmale (ND)

Bestand
1250 - ND "Thomaswiese"
1252 - ND "Vier alte Unstrutarme"

Baumnaturdenkmale (Baum-ND's)

Bestand
596 - ND "Kirchlinde Felchta"
597 - ND "Die dicke Linde (Johannistal)"
997 - ND "Linden am Windeberger Kreuz"
998 - ND "Korpusbuche"
999 - ND "Weißtanne im Forst Grüne Pforte"

Vorschlag LP
1 - ND "Linde oberhalb Sambacher Steingraben"
2 - ND "Mammutbäume im Mühlhäuser Stadtwald"
3 - ND "Ginkgo an der Burg in Mühlhausen"
4 - ND "Elsbeere im Mühlhäuser Stadtwald"
5 - ND "Eiche südwestlich Seebach"

Europäisches Schutzgebietssystem NATURA 2000

FFH-Gebiete
22 - FFH "Dörnaer Platz"
23 - FFH "Flachstal"
24 - FFH "Volkenrodaer Teiche"
36 - FFH "Hainich"
201 - FFH "Keuperhügel und Unstrutniederung bei Mühlhausen"

FFH-Objekte
6 - "Dachboden der Psychiatrie Mühlhausen"

EG-Vogelschutzgebiet (SPA - Special Protection Area)
14 - SPA "Hainich"

Überschneidungsbereich FFH-Gebiet mit EG-Vogelschutzgebiet (SPA)

Wasserschutzgebiete

festgesetzte Trinkwasserschutzgebiete

Schutzzone I (mit Fassungen)
Schutzzone II
Schutzzone III

vorgeschlagene Trinkwasserschutzgebiete

Schutzzone II

"schutzbedürftige Gebiete" für Trinkwassergewinnungsanlagen
(Sicherstellung, jedoch keine endgültige Unterschutzstellung nach Wasserrecht)

Schutzzone III

Überschwemmungsgebiete

über Rechtsverordnungen gesicherte Überschwemmungsgebiete

Überschwemmungsgebiete "Unstrut", "Luhne", "Notter"

vorläufig gesicherte Überschwemmungsgebiete (nach § 76 Abs. 3 WHG)

Überschwemmungsgebiet "Talsperre Seebach"

Nationale Naturerbeflächen

1 - NNE "Dörna"
2 - NNE "Forstberg"

Sonstiges

Geotope nach Thüringer Geotopkataster (TLUG)
(Nummerierung vgl. Textteil Kap. 2.4.6)

Bodendenkmale
(Nummerierung vgl. Textteil Kap. 2.3.10)

Flächendenkmal "Altstadt Mühlhausen"

Planungsgebiet

Gesetzlich geschützte Biotope nach §30 BNatSchG i.V.m. § 15 ThürNatG

Darstellung von Biotopgruppen nach Lebensraumtyp
Beschriftung nach Biotopeinheiten OBK-KA 2.04
(2018, Hrsg. TLUG)

(Quellen: Eigene Erfassung im Rahmen der Landschaftsplanung / OBK, TLUBN / WBK, TLWJF)

FQ Quellbereiche

Gewässerbiotope
FB Natürliche oder naturnahe Bereiche fließender Binnengewässer einschließlich ihrer Ufer und der dazugehörigen uferbegleitenden natürlichen oder naturnahen Vegetation
FA Altarme
SB Natürliche und naturnahe Bereiche stehender Binnengewässer einschließlich ihrer Ufer und ihrer natürlichen oder naturnahen Verlandungsbereiche
NR Röhrichte

Feuchtbiotope außerhalb von Gewässern
GF Seggen- und binsenreiche Nasswiesen
NC Großseggenrieder
NL Uferferne Landröhrichte

Feuchtwälder
WF Bruch- und Sumpfwälder
WA Auenwälder

GT Trockenrasen

BT Gebüsche trockenwarmer Standorte

GS Staudenfluren trockenwarmer Standorte

OB Streuobstwiesen

Sonderbiotope
HO Hohlwege
RW Alte Leseteinwälle
ED Erdfälle
RB Aufgelassene Lockergesteinsgruben und Steinbrüche
RS Offene natürliche Block-, Schutt- und Geröllhalden

Landkreis Unstrut-Hainich-Kreis

Landschaftsplan

"Mühlhausen"

Auftraggeber:

LRA Unstrut-Hainich-Kreis
Fachdienst Bau und Umwelt
Untere Naturschutzbehörde

Thamsbrücker Str. 20
99947 Bad Langensalza

Tel: 03601 / 802710

Auftragnehmer:

Ingenieurbüro für Naturschutz und Landschaftsplanung

Dipl. Ing. Susann Schleip
Mühlberger Straße 22
99869 Drei Gleichen

Tel: 036202 / 20300 Fax: 036202 / 795050
e-mail: INL.Schleip@t-online.de

Karte: Schutzgebiete und -objekte
Blatt C

Maßstab:	1:12.000	**Bearbeiter:**	R. Fohmann K. Flaskampf
Stand:	30.06.2021		
Druck:	30.06.2021	**Kartografie:**	V. Gorff

N